

Recipiente de vidros



- garrafas de bebida descartáveis (p.ex. garrafas de sumo e vinho)
- garrafas de vidro (p.ex. óleo de cozinha, vinagre, aditivos de banho)
- frascos de enroscar de todos os tipos (p.ex. alimentos para bebês, de pickles, de geleia, de mostarda)
- copos



isto não é permitido:

- ceramicas
- porcelanas
- espelhos
- vidros planos / janelas
- tampas de rosca / rolhas de garrafas



Garragas de depósito descartável / garrafas retornáveis e latas devolve na loja!

Recipiente de latas de metal

todas as latas de metal também podem ser colocadas no saco amarelo



Os caixotes de lixo públicos são apenas para resíduos que se acumulam quando se está fora!

Resíduos perigosos



Produtos com estes símbolos podem ser entregues ao poluente móvel:



Datas para o poluente móvel encontram-se no calendário de resíduos sob este símbolo:



Nenhum resíduo perigoso é:

- côr de parede
- fogos de artifício (foguetes)
- garrafas de gás
- lampadas de economização de energia



Aqui você encontrará mais informações:

Internet: www.zaw-online.de

Consultória resíduos, tel. 06159 9160-144

E-Mail: info@zaw-online.de

Centro de serviço resíduos volumosos: 0800 9160600

Resíduos biológico, papel, Tel. 06159 9160-117

Saco amarelo, Tel. 0800 1223255

Resíduo perigoso, Tel. 06159 9160-130

Resíduos de obras, Tel. 06159 9160-123

Informação em várias linguas: Português



Ordenar o lixo corretamente

no distrito
Darmstadt-Dieburg

ZAW

ZWECKVERBAND ABFALL- UND WERTSTOFFEINSAMMLUNG für den Landkreis Darmstadt-Dieburg

Resíduos – caixote de lixo cinzento

- cinzas (frias)
- fotos
- borracha
- itens de higiene (por exemplo cotonetes, preservativos)
- ninhada e fundamento animal
- outras , muito sujos
- sacos de espirados
- Lixo da estrada
- restos de papél de parede
- lixo de animais
- fraldas
- filtros de cigarros e cinzas



Resíduos biológicos – caixote de lixo verde

- restos de pão
- cascas de ovos
- sacos de filtros
- espinhas
- restos de carne (pequenas quantidades domésticas)
- resíduos vegetais(por exemplo cascas de cebolas, saladas)
- borras de café
- produtos lácteos e de farinhas
- cascas de frutas (p.exemplo nozes e laranjas)
- lenços de papel
- sobras de comidas (pequenas quantidades domésticas)
- borras de chá e saquinhos de chá
- ramos e páos (extensão < 15 cm)
- flores
- lixo de jardim (sem terra)
- folhas e ervas daninhas
- aparas de podas e corte de erva

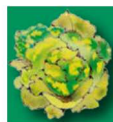

isto não é permitido:

- terra
- plásticos (copos, garrafas, filmes)
- nem bioplásticos
- ninhadas de animais (de qualquer tipo)
- resíduos de cozinha de restaurante ou barracas de comidas
- madeiras tratadas
- textéis
- couro



Papel - caixote azul

- papel, cartão (limpos e secos)
- caixa de ovos
- cartão (dobrar e rasgar pequeno)
- catálogos
- papel de embrulhos
- folhetos
- cadernos
- papel para escrever
- livros de telefone
- revistas
- jornais



isto não é permitido:

- papel de parede



Saco amarelo

- alumínio, (por exemplo, taças, filmes, coberturas)
- latas de todos os tipos
- plásticos espumados (p.ex. taças de carnes, legumes ou frutas)
- copos descartáveis (p.ex. de margarina, iogurte, soro de leite coalhado, produtos lácteos)
- garrafas de plástico (p.ex. detergente de louça e roupa, produtos de higiene pessoal)
- filmes plásticos (p.ex. sacos de plástico, transparências, folhas plásticas e embrulhos)
- latas de pulverização, vazias que não continhão ingredientes prejudiciais (p.ex. de crème, spray de gesso e spray corporal)
- compósitos (p.ex. embalagens cartonadas de leite e sumos, embalagens vácuo)
- embalagens de confeitaria, embalagens congeladas



isto não é permitido:

- pratos e copos de plástico
- brinquedos
- embalagens com conteúdo



Resíduos Volumosos

0800 9160600



- bicicletas
- ferramentas de jardim
- móveis (p.ex. mesas, cadeiras, armários, colchões e prateleiras etc.)
- fornos e radiadores, que não estavam instalados permanentemente, (sem óleo)
- cortadores de erva (somente com tanque esvaziado, não elétrico)
- equipamentos esportivos e de jogos

isto não é permitido nos resíduos volumosos:

- peças de veículos (motorizados)
- frigoríficos



Demarcação para resíduos de construção:

Resíduo volumoso é geralmente tudo o que é tomado durante o movimento

Lixo eletrônico 0800 9160600

- computadores/tablet
- televisões
- fúgões
- sistemas de música
- máquinas de café
- frigoríficos
- monitores
- barbeadores
- torradeiras
- máquinas de lavar e lava-louças
- secadores de roupas
- aparafusadores sem fio
- escovas de dentes elétricas



definição: o lixo eletrônico geralmente inclui tudo o que tem um plugue, baterias ou acumulador.