

## Kontenjer za staklo

- Nepovratne boce za piće (npr. boce za sok, vinske boce)
- Staklene boce (npr. za jestivo ulje, ocat, dodatke za kupanje)
- Sve vrste tegli (hrana za bebe, tegle za krastavce, tegle za marmeladu, tegle za senf)
- Case za pice



## Posebni otpad

Proizvodi sa ovim simbolom možete predati kod prijevoznika za opasni otpad.



Termine za prijevoz opasnog otpada možete pronaći u kalendaru za otpad pod ovim simbolom



## Poseban otpad nisu:

- Boje za zid
- Aparat za gašenje vatre
- Plinske boce
- Šparne sijalice



## Ovdje možete dobiti dodatne informacije:

**Internet:** [www.zaw-online.de](http://www.zaw-online.de)  
**Savjetovanje o smeće** Tel. 06159 9160-144  
E-Mail: [info@zaw-online.de](mailto:info@zaw-online.de)  
Servis centar za smeće: 0800 9160600  
**Biološki otpad, papir:** Tel. 06159 9160-117  
**Žuta vreća:** Tel. 0800 1223255  
**Posebni otpad:** Tel. 06159 9160-130  
**Građevinski otpad:** Tel. 06159 9160-123

Informacije na različitim jezicima:  
**Hrvatski**



# Pravilno razvrstavanje smeća

**U okrugu Darmstadt-Dieburg**

# ZAW

ZWECKVERBAND ABFALL- UND WERTSTOFFEINSAMMLUNG  
für den Landkreis Darmstadt-Dieburg

Stand: Mai 2020

## Unutra nesmiјete baciti:

- keramiku
- porculan
- ogledalo
- ravno staklo/ prozore
- vijčane čepove/ pluta



## Nepovratne i povratne boce kao i limenke vratiti u trgovinu.

## Kontenjer za metalne limenke

Sve metalne limenke možete također baciti u žutu vreću.



Javne kante za papir su samo za smeće koje naprave prolaznici.

## Ostatak smeća – siva kanta

- Pepeo (hladni)
- Slike
- Guma
- Higijenski proizvodi (npr. štapići za uši, kondomi)
- Pjesak za mačke i male životinje
- Ostalo, jako onečišćeno
- Vrećice za usisavač
- Ulično smeće
- Ostatci tapeta
- Pjesak za životinje
- Pelene
- Filteri cigareta i pepeo istih



## Biološki otpad - žuta kanta

- Ostatci kruha
- Ljuska jajeta
- Filter vrećice
- Riblje koštice
- Ostatci mesa (male kućanske količine)
- Otpatci povrća (npr. ljuske luka, salata)
- Talog kave
- Proizvodi od mlijeka i brašna
- Kora od voća (npr. orasi, naranče)
- Papirnate maramice
- Ostatci jela (male kućanske količine)
- Talog čaja i filtrirane vrećice za čaj
- Grane i ogranci (promjer < 15 cm)
- Cvijeće
- Vrtni otpad (bez zemlje)
- Lišće, korov
- Biljke- i pokošena trava

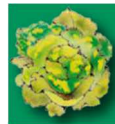

### Unutra nesmiijete baciti:

- Zemlju
- Plastiku (plastične šalice, boce, foliju, kao i biološke plastične vrećice)
- Pjesak za životinje (bilo koje vrste)
- Kuhinjski otpad iz restorana i sličnih
- prerađeno drvo
- Tekstil
- Koža



## Papir- plava kanta

- Papir, karton, Kartonaža (čista + suha)
- Karton za jaja
- Karton (složiti ili pokidati na komadiće)
- Katalozi
- Ukasni papir
- Prospekti
- Školske bilježnice
- Papir za pisanje
- Telefonski imenici
- Časopisi
- Novine



### Unutra nesmiijete baciti:

- Tapete



## Žuta vreća

- Aluminij (npr. limenke, folije, poklopci)
- Konzerve svih vrsta
- Upijajuća plastika (npr. plastika koja se nalazi između zapakiranog mesa, povrća ili voća i plastičnog pakovanja)
- Plastične čase (npr. od margarina, jogurta, jogurt od maslaca, svi mliječni proizvodi)
- Plastične boce (npr. od sredstva za pranje suđa, deterdženta za pranje veša, sredstva za njegu kože)
- Plastične folije (npr. vrećice, vreće, prozirne folije, folije za umotavanje)
- Sprej doze- prazne, koje nisu sadržavale štetne tvari (npr. od šlaga, flasteri u spreju, sprej za tijelo)
- Tetrapak (npr. kartoni za piće, za mlijeko, sokove- vakumska pakiranja)
- Omoti za slatkiše, vrećice za zamrzavanje)



### Unutra nesmiijete baciti:

- Plastično suđe
- Igračke
- Pakiranja sa sadržajem



## Glomazi otpad-

### Telefon

0800 9160600



- Bicikli
- Uređaji za vrt
- Namještaj (npr. stolovi, stolice, ormari, madraci, regali itd.)
- Pećnice i radijatori, koji nisu bili ugrađivani-bez ulja)
- Kosilice za travu (ali ne električne i sa praznim rezervoarom)
- Sprave za šport i igru

### U glomazni otpad nesmiijete baciti:

- Dijelove od vozila (motorna)
- Uređaji za hlađenje



*Ograničenje od građevinskog otpada:*

*Glomazno smeće je u pravilu sve što se uzima pri selidbi*

## Električni otpad 0800 9160600

- Računala
- TV
- Štednjaci
- HiFi- Uređaji
- Aparati za kavu
- Uređaji za hlađenje
- Monitori
- Aparati za brijanja
- Tosteri
- Perilice i mašine za pranje suđa
- Sušilice za veš
- Bušilice
- Električne četkice za pranje zubi



*Definition: Zum Elektroschrott zählt in der Regel alles, was einen Stecker, Batterien oder Akkus hat*